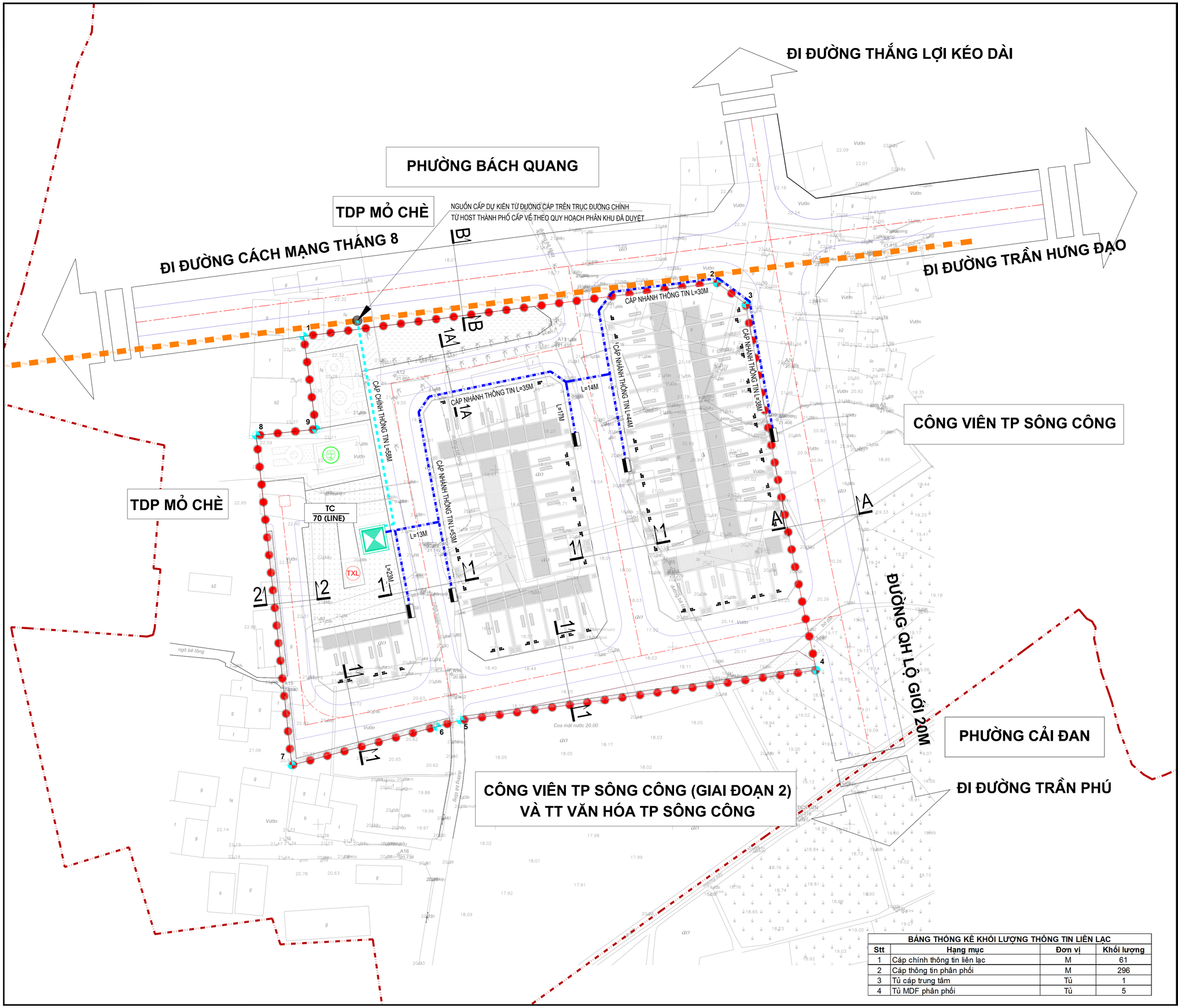


**BẢNG THỐNG KÊ KHỐI LƯỢNG THÔNG TIN LIÊN LẠC**

| Stt | Hạng mục | Đơn vị | Khối lượng |
|---|---|---|---|
| 1 | Cáp chính thông tin liên lạc | M | 61 |
| 2 | Cáp thông tin phân phối | M | 296 |
| 3 | Tủ cáp trung tâm | Tủ | 1 |
| 4 | Tủ MDF phân phối | Tủ | 5 |

B

0 5 15 25 50M

**KÝ HIỆU**

- RANH GIỚI LẬP QUY HOẠCH
- ĐƯỜNG GIAO THÔNG QUY HOẠCH
- TỦ CÁP VIỄN THÔNG
- HỘP CÁP VIỄN THÔNG
- TUYẾN CÁP TT THEO QUY HOẠCH PHÂN KHU
- TUYẾN CÁP TT TỪ TỔNG ĐÀI ĐẾN TỦ CÁP
- TUYẾN CÁP TỪ TỦ CÁP ĐẾN HỘP CÁP
- TC 1 / TB 1X300 — TÊN TRẠM / CÔNG SUẤT (LINES)

CƠ QUAN PHÊ DUYỆT:
ỦY BAN NHÂN DÂN THÀNH PHỐ SÔNG CÔNG

KÈM THEO QUYẾT ĐỊNH SỐ: 548/ QĐ - UBND NGÀY 05 THÁNG 04 NĂM 2024

CƠ QUAN TRÌNH DUYỆT VÀ THẨM ĐỊNH:
PHÒNG QUẢN LÝ ĐÔ THỊ THÀNH PHỐ SÔNG CÔNG

KÈM THEO TỜ TRÌNH SỐ: 143 / TTR- QLĐT NGÀY 29 THÁNG 3 NĂM 2024

CƠ QUAN TỔ CHỨC LẬP QUY HOẠCH:
BAN QUẢN LÝ DỰ ÁN ĐẦU TƯ XÂY DỰNG TP.SÔNG CÔNG

KÈM THEO VĂN BẢN SỐ: 90 / CV- QLDA NGÀY 02 THÁNG 02 NĂM 2024

CÔNG TRÌNH - ĐỊA ĐIỂM:
QUY HOẠCH CHI TIẾT
KHU DÂN CƯ SỐ 7 PHƯỜNG BÁCH QUANG
ĐỊA ĐIỂM: PHƯỜNG BÁCH QUANG, TP. SÔNG CÔNG

TÊN BẢN VẼ:
**BẢN ĐỒ QUY HOẠCH HỆ THỐNG HẠ TẦNG VIỄN THÔNG THỤ ĐỘNG**

| | | | |
|---|---|---|---|
| BẢN VẼ: QH-07F | GHÉP : 1 X A1 | TỶ LỆ : 1/500 | THÁNG /2024 |
| THIẾT KẾ | PHÙNG THỊ NHUNG | | |
| CHỦ TRÌ HẠ TẦNG | VŨ XUÂN QUYẾT | | |
| CHỦ NHIỆM ĐỒ ÁN | PHÙNG QUỐC NAM | | |
| P.GIÁM ĐỐC TRUNG TÂM | NGUYỄN ANH CHIẾN | | |
| QUẢN LÝ KỸ THUẬT | VŨ XUÂN QUYẾT | | |

TỔNG GIÁM ĐỐC:
NGUYỄN ĐÌNH THANH

Người ký: CÔNG TY CỔ PHẦN TƯ VẤN KIẾN TRÚC ĐÔ THỊ HÀ NỘI - UAC
Email: ketoanuac@gmail.com
Thời gian ký: 09.04.2024 16:56:20 +07:00

ĐƠN VỊ TƯ VẤN THIẾT KẾ
CÔNG TY CỔ PHẦN TƯ VẤN KIẾN TRÚC ĐÔ THỊ HÀ NỘI - UAC
HANOI URBAN ARCHITECTURE CONSULTING JSC - UAC
Số 25 - Bùi Ngọc Dương - Hà Nội - Việt Nam
TEL : 8634648 FAX : 8632882 Website: www.UAC.com.vn