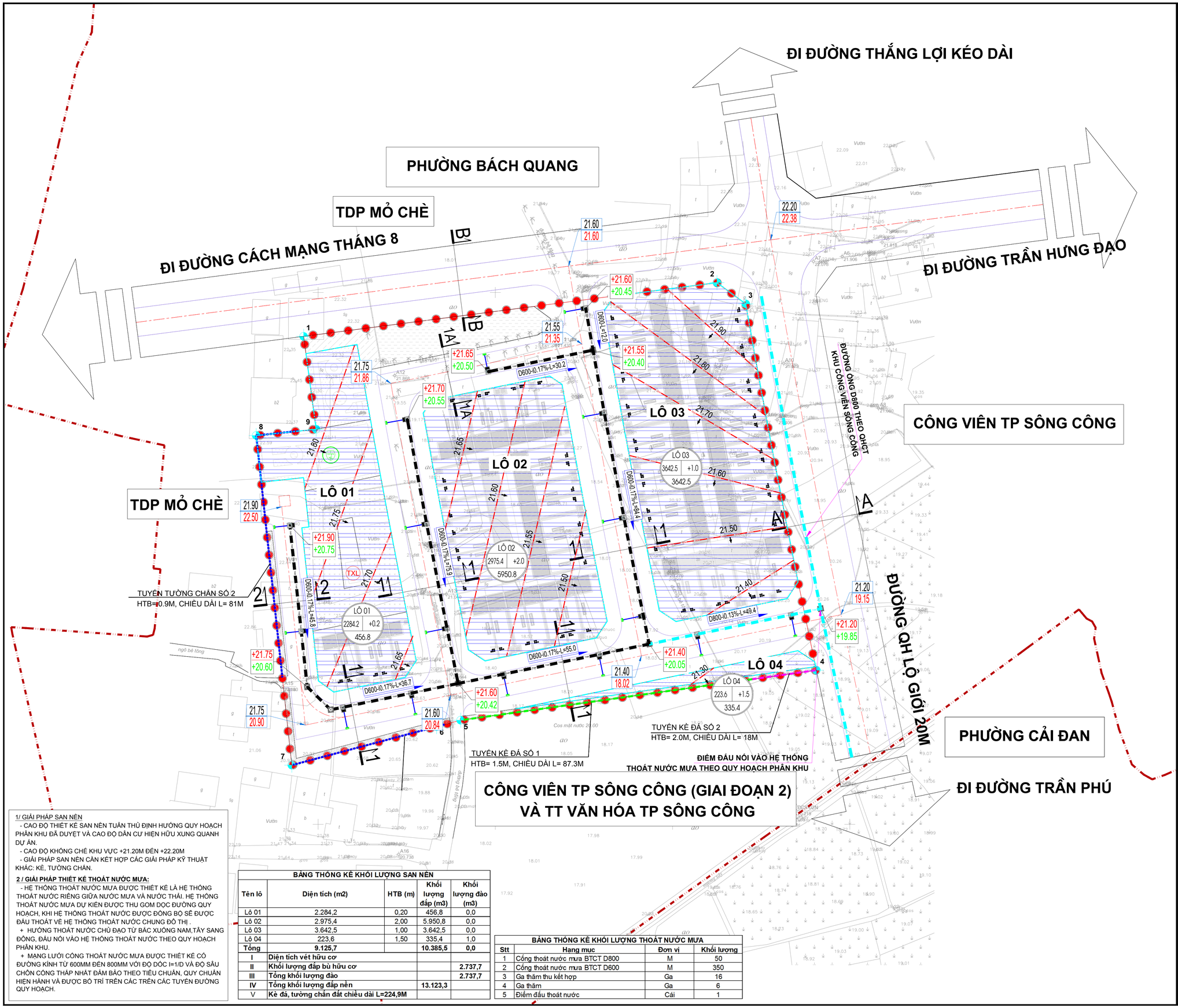

B

0 5 15 25 50M

KÝ HIỆU :

- RANH GIỚI LẬP QUY HOẠCH
- ĐƯỜNG CỐNG THOÁT NƯỚC MƯA DỰ KIẾN
- GA THĂM- GA THU THĂM KẾT HỢP- GA THU
- CAO ĐỘ THIẾT KẾ (M) / CAO ĐỘ TỰ NHIÊN (M)
- CAO ĐỘ MẶT GA (M) / CAO ĐỘ ĐÁY CỐNG (M)
- D600-i0.17%-L=20.8 — ĐƯỜNG KÍNH - ĐỘ DỐC - CHIỀU DÀI HƯỚNG THOÁT NƯỚC MƯA
- 32.50 — CAO ĐỘ ĐƯỜNG ĐỒNG MỨC / ĐƯỜNG ĐỒNG MỨC THIẾT KẾ
- RANH GIỚI LÔ SAN LẤP
- KÈ, MÁI TALUY CHẮN ĐẤT
- TƯỜNG CHẮN ĐẤT
- VÙNG ĐẮP NỀN
- VÙNG ĐÀO NỀN
- A: TÊN LÔ
  B: CHIỀU CAO ĐÀO ĐẮP TRUNG BÌNH
  C: DIỆN TÍCH ĐÀO ĐẮP

1/ GIẢI PHÁP SAN NỀN

- CAO ĐỘ THIẾT KẾ SAN NỀN TUÂN THỦ ĐỊNH HƯỚNG QUY HOẠCH PHÂN KHU ĐÃ DUYỆT VÀ CAO ĐỘ DÂN CƯ HIỆN HỮU XUNG QUANH DỰ ÁN.
- CAO ĐỘ KHỐNG CHẾ KHU VỰC +21.20M ĐẾN +22.20M
- GIẢI PHÁP SAN NỀN CÂN KẾT HỢP CÁC GIẢI PHÁP KỸ THUẬT KHÁC: KÈ, TƯỜNG CHẮN.

2 / GIẢI PHÁP THIẾT KẾ THOÁT NƯỚC MƯA:

- HỆ THỐNG THOÁT NƯỚC MƯA ĐƯỢC THIẾT KẾ LÀ HỆ THỐNG THOÁT NƯỚC RIÊNG GIỮA NƯỚC MƯA VÀ NƯỚC THẢI. HỆ THỐNG THOÁT NƯỚC MƯA DỰ KIẾN ĐƯỢC THU GOM DỌC ĐƯỜNG QUY HOẠCH, KHI HỆ THỐNG THOÁT NƯỚC ĐƯỢC ĐỒNG BỘ SẼ ĐƯỢC ĐẤU THOÁT VỀ HỆ THỐNG THOÁT NƯỚC CHUNG ĐÔ THỊ .

+ HƯỚNG THOÁT NƯỚC CHỦ ĐẠO TỪ BẮC XUỐNG NAM,TÂY SANG ĐÔNG, ĐẤU NỐI VÀO HỆ THỐNG THOÁT NƯỚC THEO QUY HOẠCH PHÂN KHU.

+ MẠNG LƯỚI CÔNG THOÁT NƯỚC MƯA ĐƯỢC THIẾT KẾ CÓ ĐƯỜNG KÍNH TỪ 600MM ĐẾN 800MM VỚI ĐỘ DỐC I=1/D VÀ ĐỘ SÂU CHÔN CỐNG THẤP NHẤT ĐẢM BẢO THEO TIÊU CHUẨN, QUY CHUẨN HIỆN HÀNH VÀ ĐƯỢC BỐ TRÍ TRÊN CÁC TRÊN CÁC TUYẾN ĐƯỜNG QUY HOẠCH.

BẢNG THỐNG KÊ KHỐI LƯỢNG SAN NỀN

Tên lô	Diện tích (m2)	HTB (m)	Khối lượng đắp (m3)	Khối lượng đào (m3)
Lô 01	2.284,2	0,20	456,8	0,0
Lô 02	2.975,4	2,00	5.950,8	0,0
Lô 03	3.642,5	1,00	3.642,5	0,0
Lô 04	223,6	1,50	335,4	1,0
Tổng	**9.125,7**		**10.385,5**	**0,0**
I	**Diện tích vét hữu cơ**			
II	**Khối lượng đắp bù hữu cơ**			**2.737,7**
III	**Tổng khối lượng đào**			**2.737,7**
IV	**Tổng khối lượng đắp nền**		**13.123,3**	
V	**Kè đá, tường chắn đất chiều dài L=224,9M**			

BẢNG THỐNG KÊ KHỐI LƯỢNG THOÁT NƯỚC MƯA

Stt	Hang muc	Đơn vị	Khối lượng
1	Cống thoát nước mưa BTCT D800	M	50
2	Cống thoát nước mưa BTCT D600	M	350
3	Ga thăm thu kết hợp	Ga	16
4	Ga thăm	Ga	6
5	Điểm đấu thoát nước	Cái	1

CƠ QUAN PHÊ DUYỆT:
ỦY BAN NHÂN DÂN THÀNH PHỐ SÔNG CÔNG
KÈM THEO QUYẾT ĐỊNH SỐ: 548/ QĐ - UBND NGÀY 05 THÁNG 04 NĂM 2024

CƠ QUAN TRÌNH DUYỆT VÀ THẨM ĐỊNH:
PHÒNG QUẢN LÝ ĐÔ THỊ THÀNH PHỐ SÔNG CÔNG
KÈM THEO TỜ TRÌNH SỐ: 143 / TTR- QLDT NGÀY 29 THÁNG 3 NĂM 2024

CƠ QUAN TỔ CHỨC LẬP QUY HOẠCH:
BAN QUẢN LÝ DỰ ÁN ĐẦU TƯ XÂY DỰNG TP.SÔNG CÔNG
KÈM THEO VĂN BẢN SỐ: 90 / CV- QLDA NGÀY 02 THÁNG 02 NĂM 2024

CÔNG TRÌNH - ĐỊA ĐIỂM:
QUY HOẠCH CHI TIẾT
KHU DÂN CƯ SỐ 7 PHƯỜNG BÁCH QUANG
ĐỊA ĐIỂM: PHƯỜNG BÁCH QUANG, TP. SÔNG CÔNG

TÊN BẢN VẼ:
BẢN ĐỒ QUY HOẠCH CHUẨN BỊ KỸ THUẬT

BẢN VẼ: QH-07B	GHÉP : 1 X A1	TỶ LỆ : 1/500	THÁNG /2024
THIẾT KẾ	PHÙNG THỊ NHUNG		
CHỦ TRÌ HẠ TẦNG	VŨ XUÂN QUYẾT		
CHỦ NHIỆM ĐỒ ÁN	PHÙNG QUỐC NAM		
P.GIÁM ĐỐC TRUNG TÂM	NGUYỄN ANH CHIẾN		
QUẢN LÝ KỸ THUẬT	VŨ XUÂN QUYẾT		

TỔNG GIÁM ĐỐC:
NGUYỄN ĐÌNH THANH

Ngươi ký: CÔNG TY CỔ PHẦN TƯ VẤN KIẾN TRÚC ĐÔ THỊ HÀ NỘI - UAC
Email: ketoauac@gmail.com
Thời gian ký: 09.04.2024 16:55:06 +07:00

ĐƠN VỊ TƯ VẤN THIẾT KẾ
CÔNG TY CỔ PHẦN TƯ VẤN KIẾN TRÚC ĐÔ THỊ HÀ NỘI - UAC
HANOI URBAN ARCHITECTURE CONSULTING JSC - UAC
SINCE 1976
Số 25 - Bùi Ngọc Dương - Hà Nội - Việt Nam
TEL : 8636648 FAX : 8633882 Website: www.UAC.com.vn